

# 精心日本設計

EcoTank  
體積小・墨量大



## EcoTank 不單比印量

日本精心設計的 EcoTank 打印機經歷多年不斷改良。整合式墨水缸設計，使機身體積較上一代減少40%，節省空間；智能入墨系統，入墨輕鬆無難度。一套墨水印量達 7,500 張黑白及 6,000 張彩色文件<sup>5</sup>，滿足2年打印需求<sup>3</sup>！



<sup>1-2</sup> 適用於 L4150、L4160 及 L6190。

<sup>3</sup> 適用於 L4150、L4160 及 L6190。根據平均每月打印量約200頁、ISO / IEC 24712 測試樣本及 Epson 之計算方法得出。

<sup>4</sup> 資料來源：IDC 2020年第一季硬體周邊設備追蹤報告，根據香港市場同類產品之銷售量計算。

<sup>5</sup> 墨水印量是基於 ISO / IEC 24712 測試樣本及 Epson 之計算方法得出。墨水印量受打印圖像、打印設置、打印頻率與使用環境等因素影響。若打印頻率較低或經常使用特定的單色墨水進行打印，均可能導致墨水印量下降。部分墨水將使用於打印機初始設定，因此隨機附送之墨水印量會下降。



## 全新革命性 墨水瓶設計

新一代 EcoTank，內置墨水缸，存墨量前方可視。墨水樽搭載全新接口設計，每款顏色墨水擁有獨立接口，完美配合打印機之入墨系統，不但減少用戶入錯墨水之煩惱，更搭載防漏防塵免擠壓智能入墨設計，當墨水缸裝滿墨水時，墨水樽會自動停止入墨，清潔方便。

## 小巧型格機身設計 融匯科技與美感

新一代 EcoTank 經過全新設計，闊度只有37.5cm，體積較上一代型號大幅減少達40%，成為全球最細多合一EcoTank打印機，小巧機身能大大節省擺放空間；以直線為主調的機身外型顯得簡潔俐落，全新啞光面外殼，型格而具特色，為現代家居打印加添時尚格調，完美融入不同家居佈置。

\*適用型號：L4150, L4160, L6190, L3156 及 L5190

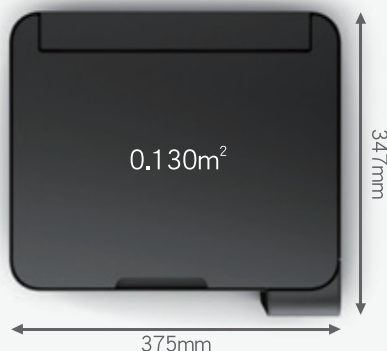

## 零墨盒 降低打印成本

一套4色T03Y型號\*超大容量墨水，支援打印高達7,500頁黑白及6,000頁彩色文件<sup>†</sup>！防水黑色墨水只售\$95<sup>#</sup>，彩色墨水只售\$50<sup>#</sup>，每頁黑白文件打印成本低至\$0.013。單色用完，僅需補充缺色的墨水。不但能大大節省打印成本，更可省卻經常換墨之煩惱！

## 與一般鐳射打印機相比



## 與傳統噴墨打印機相比

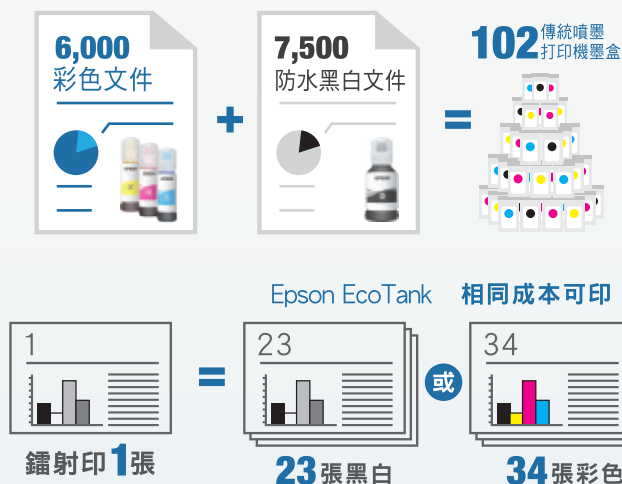

根據於2018年7月，Epson EcoTank打印機與市場上具競爭性的使用墨盒噴墨打印機或鐳射打印機作比較得出之結果

\*適用型號：L4150, L4160及L6190

<sup>†</sup> 墨水印量是基於ISO/IEC 24712測試樣本及Epson之計算方法得出。墨水印量受打印圖像、打印設置、打印頻率及使用環境等因素影響。若打印頻率較低或經常使用特定的單色墨水進行打印，均可能導致墨水印量下降。部分墨水將使用於打印機初始設定，因此隨機附送之墨水印量會下降

<sup>#</sup> 以Epson網上商店之建議零售價計算

## 高質素 表現冠絕同儕

Epson創新推出全防水墨水系列，超大容量墨水T06G\*四色都是防水墨，甚至用螢光筆也不褪色，十分適合文件保存。

### 文字邊緣增強

油性墨水配合Epson可變墨滴尺寸技術減少字元及線條的鋸齒狀，打印出更清晰、銳利的文字不像水性墨水易化。

\*適用於 L15150

### 防水

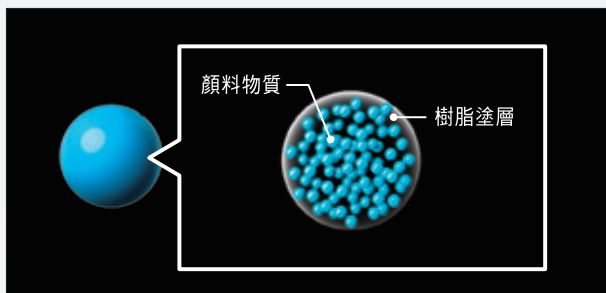

油性墨水表面有一層樹脂塗層，可阻隔水份影響打印出的文字，比水性墨水更防水。

### CD/DVD 封面列印

Epson L805 及 L850 六色 EcoTank 可以直接列印CD/VCD/DVD光碟片的表面\*，也可使用 Epson PRINT CD 軟體，在版面上設計文字、標誌、及背景影像，創作您的個人光碟。

\*需配合可打印表面之光碟



普通噴墨打印機

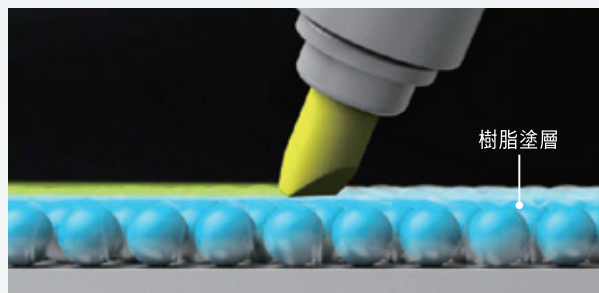
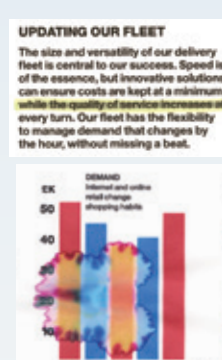

即使用螢光筆也不會讓打印文字化掉



## Epson Creativity Suite 列印完美相片

Epson L805 及 L850 六色 EcoTank 擁有專屬圖文影像軟體，功能強大，操作容易，包括以下幾項便利程式。

### Epson Easy Photo Print

只需3個步驟，立刻印出專業沖印品質的相片。



步驟 1 選擇相片

步驟 2 選擇尺寸及紙材

步驟 3 列印

### Epson PhotoEnhance 影像加強技術

可自動偵測場景，依人物、風景及夜景等不同模式，自動調整對比度、飽和度和亮度，輸出美麗自然的相片。



使用前

使用後

### 模特兒模式

內建獨家「模特兒模式」具有小臉及明亮膚色功能，讓你的照片更出色。

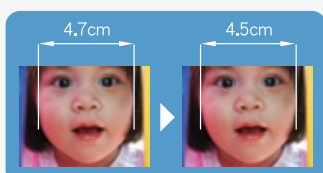

臉更小

膚色更明亮

### 消除紅眼修正

可修正出現紅眼效果的照片。



使用前

使用後

## 網絡功能及流動打印

Epson 提供多元的連接功能，不但可使用穩定可靠的有線網絡連接，亦可利用 WiFi 無線網絡，輕鬆進行打印。透過 Epson Email Print，更可實現遙距打印。



### Epson iPrint 無線打印 (iOS & Android\*)

\*支援 iOS7.0或以上及 Android™ 4.0或以上



使用方法



### AirPrint (iOS) Google Cloud Print (Android)



使用方法



### Epson Email Print



使用方法



室外



家中

請參閱產品規格以了解支援型號



### Heat-Free 噴墨技術的好處



#### 省電節能、節省費用

Epson Heat-Free 噴墨技術可使噴墨作業趨於一致，因此打印機可全程高速列印。這有助於縮短打印機運作時間，進而減少運行成本。



#### 減少零件更換，降低對環境損害

打印機需要的更換零件比鐳射打印機更少，同時打印頭不是耗材，因此可降低製造及資源回收時造成額外資源的環境負擔。

## Epson 原裝耗材產品

墨盒	顏色	建議零售價	型號	分銷商編號
664	● 黑墨 (Black)	每支\$48	T6641	C13T664100
	● 靛藍墨 (Cyan)		T6642	C13T664200
	● 洋紅墨 (Magenta)	每支\$58	T6643	C13T664300
	● 黃墨 (Yellow)		T6644	C13T664400
	● 防水黑墨 (Pigment Black)	每支\$92	T7741	C13T774100
774	● 防水黑墨 (Pigment Black)	每支\$95	T03Y1	C13T03Y100
	● 靛藍墨 (Cyan)		T03Y2	C13T03Y200
	● 洋紅墨 (Magenta)	每支\$50	T03Y3	C13T03Y300
	● 黃墨 (Yellow)		T03Y4	C13T03Y400
001	● 黑墨 (Black)	每支\$48	T00V1	C13T00V100
	● 靛藍墨 (Cyan)		T00V2	C13T00V200
	● 洋紅墨 (Magenta)	每支\$58	T00V3	C13T00V300
	● 黃墨 (Yellow)		T00V4	C13T00V400
003	● 黑墨 (Black)	每支\$48	T6731	C13T673100
	● 靛藍墨 (Cyan)		T6732	C13T673200
	● 洋紅墨 (Magenta)	每支\$125	T6733	C13T673300
	● 黃墨 (Yellow)		T6734	C13T673400
673	● 淺靛藍墨 (Light Cyan)		T6735	C13T673500
	● 淺洋紅墨 (Light Magenta)		T6736	C13T673600
	● 黑墨 (Black)	每支\$120	T06G1	C13T06G100
	● 防水靛藍墨 (Pigment Cyan)		T06G2	C13T06G200
	● 防水洋紅墨 (Pigment Magenta)	每支\$95	T06G3	C13T06G300
008	● 防水黃墨 (Pigment Yellow)		T06G4	C13T06G400
	● 廢墨收集盒	每盒\$68	T04D1	C13T04D100
T04D	● 廢墨收集盒	每盒\$160	C934	C12C934591
C934	● 廢墨收集盒			





四色・打印・影印・掃描



L3156

四色・打印・影印・掃描・WiFi



L4150

四色・雙面打印・影印・掃描・WiFi



L4160

四色・打印  
影印・掃描・傳真・WiFi

L5190

四色・雙面打印  
影印・掃描・傳真・WiFi

L6190

建議零售價		HK\$1,388	HK\$1,708	HK\$2,008	HK\$2,088	HK\$2,908
墨水型號及打印頁數 <sup>o</sup>						
每頁A4打印成本		\$0.01 (黑) / \$0.03 (彩)	\$0.013 (防水黑) / \$0.025 (彩)	\$0.013 (防水黑) / \$0.025 (彩)	\$0.01 (黑) / \$0.03 (彩)	\$0.013 (防水黑) / \$0.025 (彩)
打印	最高解像度	5,760 x 1,440 dpi	5,760 x 1,440 dpi	5,760 x 1,440 dpi	5,760 x 1,440 dpi	4,800 x 1,200 dpi
	墨水	四色獨立 超大容量墨瓶	四色獨立 超大容量墨瓶	四色獨立 超大容量墨瓶	四色獨立 超大容量墨瓶	四色獨立 超大容量墨瓶
	最小墨點	3pl	3pl	3pl	3pl	3,3pl
	打印幅面	A4	A4	A4	A4	A4
	A4打印速度 (每分鐘)	33頁(黑) / 15頁(彩)	33頁(黑) / 15頁(彩)	33頁(黑) / 15頁(彩)	33頁(黑) / 15頁(彩)	33頁(黑) / 20頁(彩)
	ISO標準	10頁(黑) / 5頁(彩)	10.5頁(黑) / 5頁(彩)	10.5頁(黑) / 5頁(彩)	10頁(黑) / 5頁(彩)	15頁(黑) / 8頁(彩)
	*4R相片	27秒	30秒	30秒	27秒	27秒
	無邊打印	支援 (4R)	支援	支援	支援 (4R)	支援
	自動雙面打印	-	-	支援	-	支援
	光碟碟面直印	-	-	-	-	-
	記憶卡直接打印	-	-	支援SD卡直印	-	-
	掃描	掃描器類型	平台式	平台式	平台式	平台式
掃描技術		CIS	CIS	CIS	CIS	CIS
光學解像度		1,200 x 2,400 dpi	1,200 x 2,400 dpi	1,200 x 2,400 dpi	1,200 x 2,400 dpi	1,200 x 2,400 dpi
最大掃描尺寸		216 x 297mm	216 x 297mm	216 x 297mm	216 x 297mm	216 x 297mm
影印	獨立影印頁數	1/20 (可變, 由按鍵頻率決定)	1/20 (可變, 由按鍵頻率決定)	1-99	1-99	1-99
	*A4影印速度 (黑/彩)	每分鐘33頁/15頁	每分鐘33頁/15頁	每分鐘33頁/15頁	每分鐘33頁/15頁	每分鐘33頁/20頁
	縮小 / 放大	-	-	25-400% 自動縮放	25-400% 自動縮放	25-400% 自動縮放
傳真	黑白 / 彩色傳真	-	-	-	支援	支援
	數據機速度	-	-	-	33.6kbps	33.6kbps
	無紙接收記憶	-	-	-	最多100頁	最多100頁
	快速撥號	-	-	-	最多100個	最多60個
	雙音辨號	-	-	-	支援	支援
	PC電腦傳真	-	-	-	支援 (發送及接收)	支援 (發送及接收)
顯示屏	LCD顯示屏	-	-	1.44吋LCD彩色顯示屏	1.44吋LCD顯示屏	2.4吋LCD彩色觸摸式顯示屏
雲端列印	Airprint	-	-	支援	支援	支援
	Epson iPrint	支援	支援	支援	支援	支援
	Email Print	支援	支援	支援	支援	支援
	Google Cloud Print™	支援	支援	支援	支援	支援
其他功能	影像優化	支援	支援	支援	支援	支援
	自動文件傳送器	-	-	-	30頁A4	30頁A4
	入紙匣容量	100頁A4	100頁A4	100頁A4	100頁A4	250頁A4
介面	連接介面	USB 2.0 High Speed	USB 2.0 High Speed	USB 2.0 High Speed	USB 2.0 High Speed	USB 2.0 High Speed
網絡	WiFi	支援Wi-Fi 4	支援Wi-Fi 4	支援Wi-Fi 4	支援Wi-Fi 4	支援Wi-Fi 4
	WiFi Direct	支援	支援	支援	支援	支援
	以太網絡	-	-	-	支援	支援
其他功能	操作系統	Windows XP Professional x64 Edition SP2 or later / XP SP3 or later (32-bit) / Vista / 7/8/8.1/10, Mac OS X 10.6.8 - 10.13.x	Windows XP SP3 / XP Professional x64 Edition SP2 / Vista / 7/8/8.1/10 / Mac OS X 10.6.8 - 10.12.x	Windows XP SP3 / XP Professional x64 Edition SP2 / Vista / 7/8/8.1/10 / Mac OS X 10.6.8 - 10.12.x	Windows XP Professional x64 Edition SP2 or later / XP SP3 or later (32-bit) / Vista / 7/8/8.1/10, Mac OS X 10.6.8 - 10.13.x	Windows XP SP3 / XP Professional x64 Edition SP2 / Vista / 7/8/8.1/10 / Mac OS X 10.6.8 - 10.12.x
	尺寸(闊x深x高)	375 x 347 x 179 mm	375 x 347 x 187 mm	375 x 347 x 187 mm	375 x 347 x 237 mm	375 x 347 x 231 mm
	重量	3.9kg	5.0kg	5.5kg	5kg	6.8kg
廢墨盒型號	-	-	-	-	-	T04D1
維修保養	1年上門保養維修(包墨頭)	1年上門保養維修(包墨頭)	1年上門保養維修(包墨頭)	1年上門保養維修(包墨頭)	1年上門保養維修(包墨頭)	2年上門保養維修(包墨頭)

<sup>o</sup> 打印速度為PPM (Page Per Minute), 每分鐘可列印之頁數。此數據以草稿模式計算, 打印時間會受系統、軟件和圖像複雜程度影響。

<sup>o</sup> 打印速度為IPM, 根據ISO 24734測試標準, 打印首份測試文件除外, 詳情請參閱 [www.epson.com/iso-print-speeds](http://www.epson.com/iso-print-speeds)。實際打印速度會受系統配置、應用軟件、驅動器及文件複雜程度影響。

<sup>o</sup> 墨水印量是基於ISO/IEC 24712測試樣本及Epson之計算方法得出。墨水印量受打印圖像、打印設置、打印頻率與使用環境等因素影響。若打印頻率較低或經常使用特定的單色墨水進行打印, 均可能導致墨水印量下降。部分墨水將使用於打印機初始設定, 因此隨機附送之墨水印量會下降。

\* L1300 隨機贈送2支黑墨 (70ml + 70ml), 隨機印量高達7,100頁。

<sup>o</sup> 此數據以草稿模式計算, 打印時間會受系統、軟件和圖像複雜程度影響。

以上規格如有更改, 恕不另行通知, 有關購前需知, 請瀏覽 [www.epson.com/hk](http://www.epson.com/hk)。



epson.com.hk



六色·打印·WiFi	六色·打印·影印·掃描	四色·A3+·打印	四色·A3打印·A4雙面打印·掃描 影印·傳真·WiFi	四色·A3雙面打印·A3雙面掃描 影印·傳真·WiFi	六色·A3+·打印
L805	L850	L1300	L14150	L15150	L1800
HK\$2,508	HK\$3,008	HK\$3,008	HK\$3,888	HK\$5,888	HK\$4,208
\$0.04 (黑) / \$0.12 (彩)	\$0.04 (黑) / \$0.12 (彩)	\$0.01 (黑) / \$0.03 (彩)	\$0.013 (防水黑) / \$0.025 (彩)	\$0.02 (防水黑) / \$0.05 (防水彩)	\$0.04 (黑) / \$0.12 (彩)
5,760 x 1,440 dpi	5,760 x 1,440 dpi	5,760 x 1,440 dpi	4,800 x 1,200 dpi	4,800 x 2,400 dpi	5,760 x 1,440 dpi
六色獨立 超大容量墨瓶	六色獨立 超大容量墨瓶	四色獨立 超大容量墨瓶	四色獨立 超大容量墨瓶	四色獨立 超大容量墨瓶	六色獨立 超大容量墨瓶
1.5pl	1.5pl	3pl	3.3pl	3.8pl	1.5pl
A4	A4	A3+	A3+	A3+	A3+
37頁(黑) / 38頁(彩)	37頁(黑) / 38頁(彩)	30頁(黑) / 17頁(彩)	38頁(黑) / 24頁(彩)	32頁(黑) / 22頁(彩)	15頁(黑) / 15頁(彩)
5.1頁(黑) / 5頁(彩)	5.0頁(黑) / 4.8頁(彩)	15頁(黑) / 5.5頁(彩)	17頁(黑) / 9頁(彩)	25頁(黑) / 12頁(彩)	2.6頁(黑) / 2.6頁(彩)
12秒	12秒	31秒	71秒	43秒	45秒
支援	支援	-	支援 (A4)	支援 (A3)	支援
-	-	-	支援	支援	-
支援	支援	-	-	-	-
-	支援USB及SD卡直印	-	-	支援USB直印	-
-	平台式	-	平台式	平台式	-
-	CIS	-	CIS	CIS	-
-	1,200 x 2,400 dpi	-	1,200 x 2,400 dpi	1,200 x 2,400 dpi	-
-	216 x 297mm	-	216 x 356mm	297 x 431mm (A3雙面掃描)	-
-	1-99	-	1-99	1-999	-
-	每分鐘37頁/38頁	-	每分鐘11.5頁/5.5頁 (ipm)	每分鐘23頁/10頁 (ipm)	-
-	25-400% 自動縮放	-	25-400% 自動縮放	25-400% 自動縮放	-
-	-	-	支援	支援	-
-	-	-	33.6kbps	33.6kbps	-
-	-	-	最多100頁	最多200頁	-
-	-	-	最多99個	最多199個	-
-	-	-	支援	支援	-
-	-	-	支援 (發送及接收)	支援 (發送及接收)	-
-	2.7吋LCD彩色顯示屏	-	2.7吋LCD彩色輕觸式顯示屏	4.3吋LCD彩色輕觸式顯示屏	-
-	-	-	支援	支援	-
支援	-	-	支援	支援	-
支援	-	-	支援	支援	-
-	-	-	-	支援	-
支援	支援	支援	支援	支援	支援
-	-	-	35頁A4	50頁A3	-
120頁A4	100頁A4	100頁A4	250頁A4 (前紙盤) / 20頁A3+ (後紙盤)	250頁A4 (2個紙盤) / 50頁A3+ (後紙盤)	100頁A4
USB 2.0 High Speed	USB 2.0 High Speed	USB 2.0 High Speed	USB 2.0 High Speed	USB 2.0 High Speed	USB 2.0 High Speed
支援Wi-Fi 4	-	-	支援Wi-Fi 4	支援Wi-Fi 5	-
-	-	-	支援	支援	-
-	-	-	支援	支援	-
Windows 7/8/8.1/10/VistaXP/XP Mac OS 10.5.8, 10.6x, 10.7x 10.10.x, 10.11.x	Windows 7/8/8.1/10/VistaXP/XP Mac OS 10.5.8, 10.6x, 10.7x 10.10.x, 10.11.x	Windows 7/8/8.1/10/VistaXP/XP Mac OS 10.5.8, 10.6x, 10.7x 10.10.x, 10.11.x	Windows 7/8/8.1/10/VistaXP/XP Mac OS 10.6.8x - 10.15.x	Windows 7/8/8.1/10/VistaXP/XP Mac OS 10.6.8 - 10.15.x	Windows 7/8/8.1/10/VistaXP/XP Mac OS 10.5.8, 10.6x, 10.7x 10.10.x, 10.11.x
547 x 289 x 187 mm	542 x 386 x 196 mm	705 x 322 x 215 mm	498 x 358 x 245 mm	515 x 500 x 350 mm	705 x 322 x 215 mm
6.0kg	9.1kg	12.5kg	9.7kg	20.2kg	12.5kg
-	-	-	T04D1	C9345	-
1年上門保養維修 (包墨頭)	1年上門保養維修 (包墨頭)	1年上門保養維修 (包墨頭)	2年上門保養維修 (包墨頭)	2年上門保養維修 (包墨頭)	1年上門保養維修 (包墨頭)

免責聲明:本目錄冊的內容只供參考。產品之規格及表現可因改動或實際使用情況有所差異。產品規格以最終出售產品為準。各經銷商的零售價格或有不同。所有功能因型號而異。詳情請向Epson Hong Kong查詢。  
Epson Hong Kong對任何一方因直接或間接使用此目錄冊或其中任何內容而遭受的虧損或損失將不承擔任何責任。



**Epson Hong Kong Limited**  
Unit 715-723, 7/F Trade Square, 681 Cheung Sha Wan Road, Cheung Sha Wan, Kowloon, H.K.  
\*Please call our sales hotlines for demonstration at our showroom.

**Epson Authorized Customer Service Centre**  
Wah Fung Computer Services Ltd.  
Unit 901, 9/F, Westin Centre, 26 Hung To Road, Kwun Tong, Kowloon, Hong Kong

HK Sales Hotline : (852) 2827 8711  
HK Technical Hotline : (852) 2827 8911  
Macau Hotline : (853) 2850 8065

URL: [www.epson.com.hk](http://www.epson.com.hk)