

Un nuevo

CORE

para su negocio



Soluciones Empresariales de Impresión Epson **WorkForce**[®] con Tecnología **PRECISIONCORE**[®]

Soluciones para el sector educativo

Las impresoras **Epson WorkForce**[®], con tecnología PrecisionCore[®] de impresión sin calor, ofrecen una **solución rápida, eficiente y a color**, ideal para **instituciones educativas**. Su diseño permite **reducir el consumo energético** y los residuos, brindando productividad y confiabilidad tanto en tareas administrativas como en entornos de aprendizaje. **Una herramienta que apoya los objetivos pedagógicos y de sostenibilidad del sector educativo.**

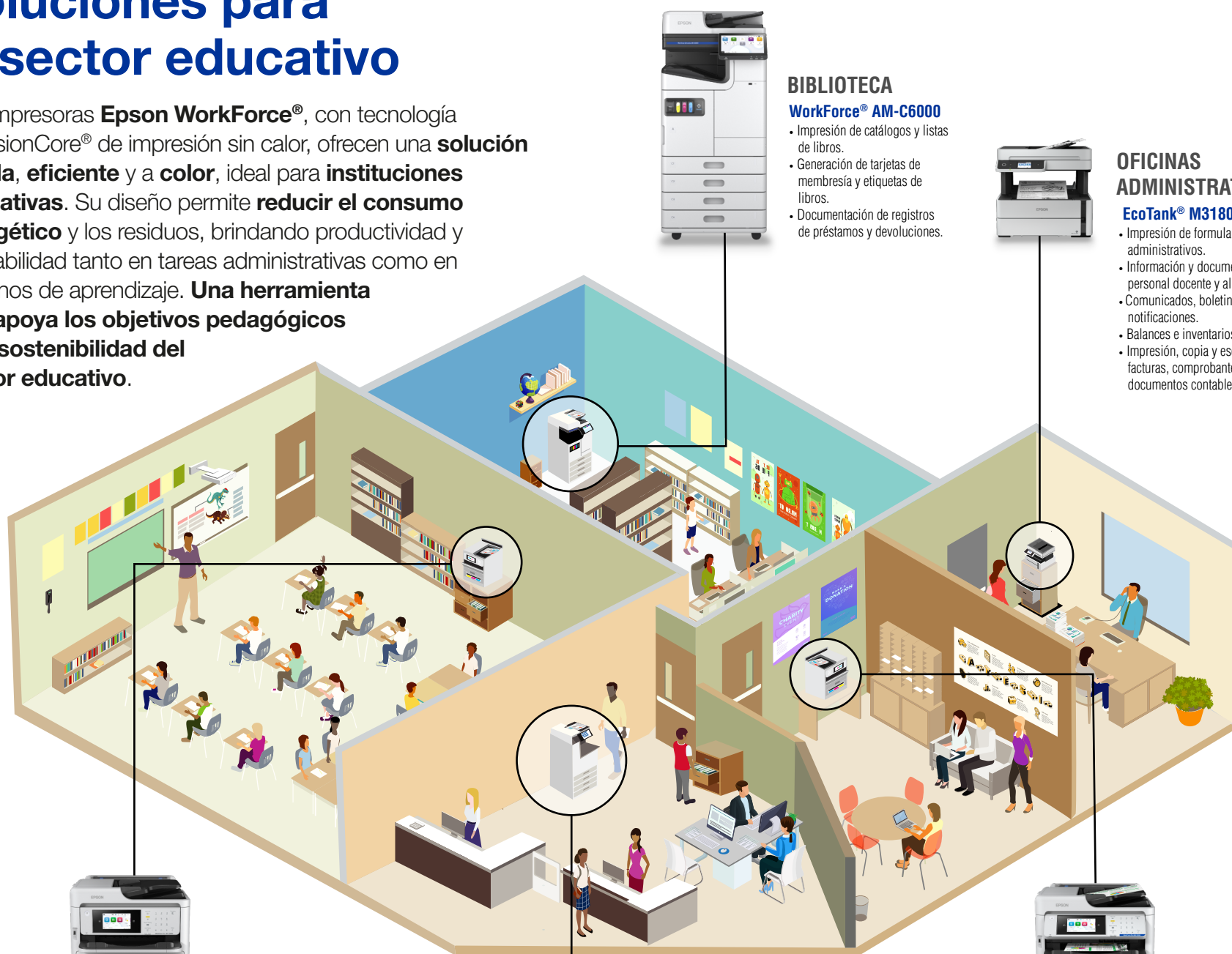

BIBLIOTECA

WorkForce[®] **AM-C6000**

- Impresión de catálogos y listas de libros.
- Generación de tarjetas de membresía y etiquetas de libros.
- Documentación de registros de préstamos y devoluciones.

OFICINAS ADMINISTRATIVAS

EcoTank[®] **M3180**

- Impresión de formularios administrativos.
- Información y documentos para personal docente y alumnos.
- Comunicados, boletines y notificaciones.
- Balances e inventarios
- Impresión, copia y escaneo de facturas, comprobantes y documentos contables.

AULAS

WorkForce[®] **WF-C5890**

- Impresión de materiales de enseñanza y recursos visuales.
- Generación de hojas de trabajo y actividades.
- Creación de proyectos y presentaciones estudiantiles.

CENTRO DE COPIADO

WorkForce[®] **WF-M21000**

- Impresión y copiado de materiales de lectura y guías de estudio.
- Generación de exámenes y hojas de trabajo.

SALA DE DOCENTES

WorkForce[®] **Pro EM-C800**

- Impresión de guías de estudio y actividades.
- Impresión de exámenes, pruebas, horarios de clases y actividades.
- Creación de comunicación interna (carteles, anuncios, recordatorios).
- Impresión de comunicados para padres y tutores.