

墨盒	顏色	建議零售價 [◇] (HK\$)	墨盒型號	分銷商編號	墨盒	顏色	建議零售價 [◇] (HK\$)	墨盒型號	分銷商編號
T01	● 黑墨 (Black)	每盒\$64	T01U1	C13T01U183	T02	● 黑墨 (Black)	每盒\$185	T02G1	C13T02G183
	● 靛藍墨 (Cyan)		T01U2	C13T01U283		● 相片黑墨 (Photo Black)	每盒\$185	T02H1	C13T02H183
	● 洋紅墨 (Magenta)		T01U3	C13T01U383		● 靛藍墨 (Cyan)	每盒\$168	T02H2	C13T02H283
	● 黃墨 (Yellow)		T01U4	C13T01U483		● 洋紅墨 (Magenta)		T02H3	C13T02H383
	● 紅墨 (Red)		T01U5	C13T01U583		● 黃墨 (Yellow)		T02H4	C13T02H483
	● 灰墨 (Grey)		T01U6	C13T01U683	289	● 黑墨 (Black)	每盒\$135	T2891	C13T289183
364	● 黑墨 (Black)	每盒\$100	T3641	C13T364183					
	● 靛藍墨 (Cyan)	每盒\$80	T3642	C13T364283	290	● 彩墨 (Color)	每盒\$108	T2900	C13T290083
	● 洋紅墨 (Magenta)		T3643	C13T364383					
	● 黃墨 (Yellow)		T3644	C13T364483					
255	● 黑墨 (Black)	每盒\$125	T2551	C13T255180					
					325	● 相片黑墨 (Photo Black)	每盒\$163	T3251	C13T325180
						● 靛藍墨 (Cyan)		T3252	C13T325280
						● 洋紅墨 (Magenta)		T3253	C13T325380
256	● 靛藍墨 (Cyan)	每盒\$125	T2561	C13T256180		● 黃墨 (Yellow)		T3254	C13T325480
	● 洋紅墨 (Magenta)		T2562	C13T256280		● 紅墨 (Red)		T3257	C13T325780
	● 黃墨 (Yellow)		T2563	C13T256380		● 粗面黑墨		T3258	C13T325880
			T2564	C13T256480		● 橙墨		T3259	C13T325980
761	● 相片黑墨	每盒\$220	T7611	C13T761180		● 亮光墨	每盒\$75	T3250	C13T325080
	● 靛藍墨		T7612	C13T761280	851	● 相片黑墨	每盒\$380	T8511	C13T851180
	● 洋紅墨		T7613	C13T761380		● 靛藍墨		T8512	C13T851280
	● 黃墨		T7614	C13T761480		● 洋紅墨		T8513	C13T851380
	● 淺靛藍墨		T7615	C13T761580		● 黃墨		T8514	C13T851480
	● 淺洋紅墨		T7616	C13T761680		● 淺靛藍墨		T8515	C13T851580
	● 淺洋紅墨		T7617	C13T761780		● 淺洋紅墨		T8516	C13T851680
	● 淺黑墨		T7618	C13T761880		● 淺黑墨		T8517	C13T851780
	● 粗面黑墨		T7619	C13T761980		● 粗面黑墨		T8518	C13T851880
	● 淺淺黑墨					● 淺淺黑墨		T8519	C13T851980
Maintenance Box	廢墨收集盒	每盒\$38	T295	C13T295000	PicturePack 耗材組合包	PictureMate PM-401	每盒\$265		C13T320083
		每盒\$138	T366	C13T366100		4R Photo Paper (100張)			
		每盒\$200	T582	C13T582000		Picturemate PM-401墨水	每盒\$215		C13T32008H

◇ 2018年8月1日起生效

▲ 打印速度量度為PPM (Page Per Minute)，每分鐘可列印之頁數。此數據以草稿模式計算，打印時間會受系統、軟件和圖像複雜程度影響。

▼ 打印速度量度為IPM，打印速度根據ISO 24734測試標準，打印首份測試文件除外，詳情請參閱 www.epson.com/iso-print-speeds。實際之打印速度會受系統配置、應用軟件、驅動器及文件複雜程度所影響。

△ 影印速度標準為CPM (Copies Per Minute)，不包括掃描時間在內，由影印第2頁文件開始計算每分鐘可影印之頁數。此數據以草稿模式計算，打印時間會受系統、軟件和圖像複雜程度影響。

*0 支援之記憶卡包括：SD, SDHC, SDXC, MiniSD (With Adapter), MiniSDHC (With Adapter), MicroSD (With Adapter), MicroSDHC (With Adapter), MicroSDXC (With Adapter)

*1 支援之記憶卡包括：SD, SDHC, SDXC, MiniSD (With Adapter), MiniSDHC (With Adapter), MicroSD (With Adapter)

以上數據是以ISO/IEC 24711及24712 Test Suite測試樣本計算，黑白打印機數據是以ISO MONO 19752測試樣本計算，Picturemate系列以ISO/IEC29102計算，詳情請瀏覽Epson網頁 <http://www.epson.com.hk>。

* 有關抗光及相片保存年份，請參考Epson網頁。

◎ 需使用表面塗有印染表層(printable surface)的Printable CD-R或DVD-R光碟進行打印。

○ 有關打印頁數資料，請參考Epson網頁。愛普生有限公司保留隨時更改產品規格之權利而無需另行通知。

ISO/IEC 測試樣本



免責聲明:本目錄內的內容只供參考。產品之規格及表現可因改動或實際使用情況有所差異。產品規格以最終出售產品為準，各經銷商的零售價格或有不同。所有功能因型號而異，詳情請向Epson Hong Kong查詢。Epson Hong Kong對任何一方因直接或間接使用此目錄而或其中任何內容而遭受的虧損或損失將不承擔任何責任。



Epson Hong Kong Limited
Unit 715-723, 7/F Trade Square, 681 Cheung Sha Wan Road, Cheung Sha Wan, Kowloon, H.K.
*Please call our sales hotlines for demonstration at our showroom.

Epson Authorized Customer Service Centre
Wah Fung Computer Services Ltd.
Unit 901, 9/F, Westin Centre, 26 Hung To Road, Kwun Tong, Kowloon, Hong Kong

HK Sales Hotline : (852) 2827 8711
HK Technical Hotline : (852) 2827 8911
Macau Hotline : (853) 2850 8065
URL: www.epson.com.hk
AUG18-01-CU



小巧家居系列



小巧五色相片系列



A3+相片打印系列



便攜無線打印系列

小巧家居系列



Wi-Fi入門



Expression Home XP-245

家用雲端無線打印



Expression Home XP-442

小巧五色印相系列



五色相片多功能



Expression Premium XP-6001

五色相片多功能



新
NEW





Expression Premium XP-7101

五色相片四合一



Expression Premium XP-821

打印	最高解像度 (Optimized dpi)	5,760 x 1,440	5,760 x 1,440	5,760 x 1,440	5,760 x 1,440	5,760 x 1,440
	墨水	4色 Claria Home 墨盒 ●●●●	4色 Claria Home 墨盒 ●●●●	5色 Claria Premium ●●●●●	5色 Claria Premium ●●●●●	5色 Claria Premium ●●●●●
	最小墨點	3 微微升	3 微微升	1.5 微微升	1.5 微微升	1.5 微微升
	打印幅面	4R 至 A4	4R 至 A4	4R 至 A4	4R 至 A4	4R 至 A4
	最高打印速度 [▲] 黑白 / 彩色文件 (ppm)	每分鐘 27 頁 / 15 頁	每分鐘 33 頁 / 15 頁	每分鐘 32 頁 / 32 頁	每分鐘 32 頁 / 32 頁	每分鐘 32 頁 / 32 頁
	[▼] 黑白 / 彩色文件 (ipm)	8 / 4	10 / 4.5	15.8 / 11.3	15.8 / 11	14 / 11
	4R相片 (無邊)	38秒	38秒	15秒	12秒	12秒
	四邊無邊打印尺寸	4R 至 A4	4R 至 A4	4R 至 A4	4R 至 A4	4R 至 A4
雙面打印	雙面打印	手動	手動	自動	自動	自動
掃描	光學解像度及色深	1,200 x 2,400 dpi, 48 bit in	1,200 x 2,400 dpi, 48 bit in	1,200 x 2,400 dpi, 48 bit in	1,200 x 2,400 dpi, 48 bit in	4,800 x 4,800 dpi, 48 bit in
	最大掃描尺寸	216mm x 297mm	216mm x 297mm	216mm x 297mm	216mm x 297mm	216mm x 297mm
	掃描功能	色彩還原 / 去網紋 / 背光校正 / 多張相片 同時掃描 / 掃描格式：JPEG, TIFF, PDF	色彩還原 / 去網紋 / 背光校正 / 多張相片 同時掃描 / 掃描格式：JPEG, TIFF, PDF	色彩還原 / 去網紋 / 背光校正 / 多張相片 同時掃描 / 掃描格式：JPEG, TIFF, PDF	色彩還原 / 去網紋 / 背光校正 / 多張相片 同時掃描 / 掃描格式：JPEG, TIFF, PDF	色彩還原 / 去網紋 / 背光校正 / 多張相片 同時掃描 / 掃描格式：JPEG, TIFF, PDF
	雙面掃描	手動	手動	手動	自動	自動
	獨立掃描模式	-	●*0 掃描至記憶咭	●*1 掃描至USB記憶棒 / 記憶咭	●*1 掃描至USB記憶棒 / 記憶咭	●*1 掃描至USB記憶棒 / 記憶咭
影印	影印份數	1-20份	1-99份	1-99份	1-99份	1-99份
	最高影印速度 [▲] 黑白 / 彩色文件	每分鐘27頁 / 15頁	每分鐘33頁 / 15頁	每分鐘31頁 / 31頁	每分鐘31頁 / 31頁	每分鐘31頁 / 31頁
	縮小 / 放大	-	25% - 400% / 自動縮放	25% - 400% / 自動縮放	25% - 400% / 自動縮放	25% - 400% / 自動縮放
	複印模式	黑白 / 彩色	黑白 / 彩色	留邊 / 無邊 / 身份證複印 / A4二合一 / A4小冊子 / 二合一	留邊 / A4二合一 / 二合一	留邊 / 無邊 / 身份證複印 / A4二合一 / A4小冊子 / 二合一
	雙面複印	手動	手動	自動 (單面至雙面)	自動	自動
	傳真	黑白 / 彩色傳真	-	-	-	●
傳真	數據機速度	-	-	-	-	33.6kbps
	電腦傳真 (傳送/接收)	-	-	-	-	● / ●
	無紙接收記憶	-	-	-	-	●
	雙音辨號	-	-	-	-	180頁
	快速撥號	-	-	-	-	最多59組
	自動縮印	-	-	-	-	●
其他 功能	獨立打印模式	-	●*0	●*1	●*1	●*1
	顯示屏	-	彩色2.7吋	2.4吋	彩色4.3吋輕觸式	彩色4.3吋輕觸式
	直印光碟 [◎]	-	-	●	●	●
	影像優化	●	-	●	●	●
	自動文件傳送器	-	-	-	30張A4紙	30張A4紙
	入紙匣容量	50張A4紙	100張A4紙	20張4R相紙及100張A4紙 (雙紙盤)	20張4R相紙及100張A4紙 (雙紙盤)	20張4R相紙及100張A4紙 (雙紙盤)
	Epson iPrint (打印/掃描功能)	●	●	●	●	●
	Email Print 打印功能	●	●	●	●	●
	雲端 / Airprint 打印功能	-	●	●	●	●
	Mopria	-	●	●	●	●
	連接介面	USB 2.0 Hi-Speed	USB 2.0 Hi-Speed / Wi-Fi Direct	USB 2.0 Hi-Speed / Wi-Fi Direct	USB 2.0 Hi-Speed / Wi-Fi Direct	USB 2.0 Hi-Speed / Wi-Fi Direct
	網絡	Wi-Fi 802.11b/g/n 無線網絡	Wi-Fi 802.11b/g/n 無線網絡	Wi-Fi 802.11b/g/n 無線網絡	Wi-Fi 802.11b/g/n 無線網絡 / 以太網	Wi-Fi 802.11b/g/n 無線網絡 / 以太網
	操作系統 [▲]	Windows 10 / 8 / 7 / Vista / XP / XP x64 Mac OS X 10.5.8 / 10.6.x / 10.7.x 或以上	Windows 10 / 8 / 7 / Vista / XP / XP x64 Mac OS X 10.5.8 / 10.6.x / 10.7.x 或以上	Windows 10 / 8 / 7 / Vista / XP / XP x64 Mac OS X 10.5.8 / 10.6.x / 10.7.x 或以上	Windows 10 / 8 / 7 / Vista / XP / XP x64 Mac OS X 10.6.8 / 10.7.x / 10.8.x 或以上	Windows 10 / 8 / 7 / Vista / XP / XP x64 Mac OS X 10.5.8 / 10.6.x / 10.7.x 或以上
體積	尺寸 (闊 x 深 x 高)	390mm x 300mm x 145mm	390mm x 300mm x 146mm	349mm x 340mm x 142mm	390mm x 339mm x 191mm	390mm x 339mm x 191mm
	重量	3.9kg	4.3kg	6.6kg	8.4kg	8.4kg
耗材	墨水型號 [◎] (可打印頁數) [#]	● 防水黑墨 T3641 ● 靛藍墨 T3642 ● 洋紅墨 T3643 ● 黃墨 T3644	● 防水黑墨 T3641 ● 靛藍墨 T3642 ● 洋紅墨 T3643 ● 黃墨 T3644	● 防水黑墨 T02G1 – (550) [#] ● 相片黑墨 T02H1 – (800) [#] ● 靛藍墨 T02H2 ● 洋紅墨 T02H3 ● 黃墨 T02H4 廢墨收集盒 T3661	● 黑墨 T2551 – (350) [#] ● 相片黑墨 T2561 – (200) [#] ● 靛藍墨 T2562 ● 洋紅墨 T2563 ● 黃墨 T2564	● 黑墨 T2551 – (350) [#] ● 相片黑墨 T2561 – (200) [#] ● 靛藍墨 T2562 ● 洋紅墨 T2563 ● 黃墨 T2564
		(250) [#]	(250) [#]	(650) [#]	(450) [#]	(450) [#]
服務	維修保養	1 年自攜保養維修	1 年自攜保養維修	1 年上門保養維修	1 年上門保養維修	1 年上門保養維修
	建議零售價 (HK\$) 2018年8月1日起生效	\$608	\$808	\$1,408	\$1,648	\$1,808

小巧便攜A4打印	A3+相片打印系列
<div><div><div>支持流動充電器</div><div></div></div><div><div><div><div>Wi-Fi Direct</div><div>iPrint</div><div>AirPrint</div><div>Google Cloud Print</div><div>1.44 吋</div></div></div></div></div> <div>WorkForce WF-100</div>	<div><div><div>新NEW</div><div></div></div><div><div><div><div>Wi-Fi Direct</div><div>iPrint</div><div>AirPrint</div><div>2.4 吋</div><div>1.44 吋</div><div>Wi-Fi Direct</div></div></div></div></div> <div>Expression Photo HD XP-15010</div>
5,760 x 1,440	5,760 x 1,440
4色	6色 Claria 相片專用墨盒
3 微微升	1.5 微微升
4R 至 A4	4R 至 A3+ (13吋 x 19吋)
每分鐘 14頁 / 11頁	每分鐘 29頁 / 29頁
7 / 4	9.2 / 9.0
77秒	27秒
4R	4R 至 A3+
手動	自動 (A4)
-	-
-	-
-	-
-	-
-	-
-	-
-	-
-	-
-	-
-	-
-	-
-	-
-	-
-	-
-	-
彩色1.44吋 (不支援相片預覽)	彩色2.4吋 (不支援相片預覽)
-	●
-	●
-	-
20張A4紙	前:200張A4紙 / 後:50張A3+
● (只限打印)	● (只限打印)
●	●
●	●
●	●
USB 2.0 Hi-Speed / Wi-Fi Direct	USB 2.0 Hi-Speed / Wi-Fi Direct
Wi-Fi 802.11b/g/n 無線網絡	Wi-Fi 802.11b/g/n 無線網絡 / 以太網
Windows 10 / 8 / 7 / Vista / XP / XP x64 Mac OS X 10.5.8 / 10.6.x / 10.7.x 或以上	Windows 10 / 8 / 7 / Vista / XP / XP x64 Mac OS X 10.5.8 / 10.6.x / 10.7.x 或以上
309mm x 154mm x 61mm	476mm x 369mm x 159mm
1.6kg	8.5kg
● 防水黑墨 T2891 – (250)* ● ● 防水彩墨 T2900 – (200)* 廢墨收集盒 T2950	● 黑墨 T01U1 – (500)* ● 靛藍墨 T01U2 ● 洋紅墨 T01U3 ● 黃墨 T01U4 ● 紅墨 T01U5 ● 灰墨 T01U6 – (200)* 廢墨收集盒 T3661
1 年自攜保養維修	1 年上門保養維修
\$2,108	\$3,108

大幅面噴墨打印機			
A3+幅面專業級相片打印機	A3+幅面專業級相片打印機	A2幅面專業級相片打印機	
<div><div><div></div><div><div><div><div>Wi-Fi Direct</div><div>iPrint</div><div>AirPrint</div><div>1.44 吋</div><div>Wi-Fi Direct</div></div></div></div></div><div>SC-P408</div></div>	<div><div><div></div><div><div><div><div>Wi-Fi Direct</div><div>iPrint</div><div>AirPrint</div><div>2.7 吋</div><div>Wi-Fi Direct</div></div></div></div></div><div>SC-P608</div></div>	<div><div><div></div><div><div><div><div>Wi-Fi Direct</div><div>iPrint</div><div>AirPrint</div><div>2.7 吋</div><div>Wi-Fi Direct</div></div></div></div></div><div>SC-P808</div></div>	
列印解析度 – 最大列印解析度	5,760 x 1,440 dpi	5,760 x 1,440 dpi	2,880 x 1,440 dpi
列印解析度 – 最小墨滴尺寸	1.5微微升(粗面黑除外)	2微微升	3.5微微升
墨水系列	Epson UltraChrome Hi-Gloss® 2 Ink ● ● ● ● ● ● ● ●	Epson UltraChrome HD Ink ● ● ● ● ● ● ● ●	Epson UltraChrome HD Ink ● ● ● ● ● ● ● ●
列印速度	A4 全彩影像 每頁約61秒 (1,440 x 720dpi 列印於頂級光面相紙)	A4 全彩影像 每頁約92秒 (1,440 x 720dpi 列印於頂級光面相紙)	A4 全彩影像 每頁約120秒 (1,440 x 720dpi 列印於頂級光面相紙)
	A3+ 全彩影像 每頁約102秒 (1,440 x 720dpi 列印於頂級光面相紙)	A3+ 全彩影像 每頁約153秒 (1,440 x 720dpi 列印於頂級光面相紙)	A3+ 全彩影像 每頁約197秒 (1,440 x 720dpi 列印於頂級光面相紙)
	-	-	A2 全彩影像 每頁約349秒 (1,440 x 720dpi 列印於頂級光面相紙)
紙張處理 – 列印紙張尺寸	A3+, A3, 12"x12", USB, B4, Legal, Letter, A4, B5, A5, Half letter, A6, 11"x14", 8"x10", 11"x17", 5"x7", 4"x6", 16:9 wide size (4"x7.11"), 3.5"x5"	A3+, A3, 12"x12", USB, B4, Legal, Letter, A4, B5, A5, Half letter, A6, 11"x14", 8"x10", 11"x17", 5"x7", 4"x6", 16:9 wide size (4"x7.11"), 3.5"x5"	A2, USC, A3+, A3, 12"x12", USB, B4, Legal, Letter, A4, B5, A5, Half letter, A6, 11"x14", 8"x10", 11"x17", 5"x7", 4"x6", 16:9 wide size (4"x7.11"), 3.5"x5"
紙張處理 – 支持卷紙寬度	13 inch (卷裝紙)	13 inch (卷裝紙)	17 inch(卷裝紙)
紙張處理 – 紙張寬度	自動進紙槽 0.08mm - 0.3mm 前方藝術紙路徑 0.3mm - 0.5mm 前方厚紙路徑 0.5mm - 1.3mm	自動進紙槽 0.08mm - 0.3mm 前方藝術紙路徑 0.29mm - 0.7mm 前方厚紙路徑 0.7mm - 1.3mm	自動進紙槽 0.08mm - 0.3mm 前方藝術紙路徑 0.29mm - 0.7mm 前方厚紙路徑 1.2mm - 1.5mm
	-	-	-
	-	-	-
控制面板 – 顏色及尺寸	-	2.7 吋彩色觸控面板	2.7 吋彩色觸控面板
介面	有線：USB 2.0 Hi-Speed, 10 BASE-TX / 100 BASE-TX	有線：USB 2.0 Hi-Speed, 10 BASE-TX / 100 BASE-TX	有線：USB 2.0 Hi-Speed, 10 BASE-TX / 100 BASE-TX
	無線:Wi-Fi (IEEE802.11 b/g/n)	無線:Wi-Fi (IEEE802.11 b/g/n); Wi-Fi Direct	無線:Wi-Fi (IEEE802.11 b/g/n); Wi-Fi Direct
噪音	操作時 52.8dB	操作時 48.2dB	操作時 49.6dB
作業系統	Windows XP SP1 / Vista / 7 / 8 / 8.1 / Mac OS X 10.6.8 或以上	Windows XP SP1 / Vista / 7 / 8 / 8.1 / Mac OS X 10.6.8 或以上	Windows XP SP1 / Vista / 7 / 8 / 8.1 / Mac OS X 10.6.8 或以上
電力需求 – 電壓 / 頻率	AC 100-120V / AC 220-240V	AC 100-120V / AC 220-240V	AC 100-120V / AC 220-240V
電力需求 – 耗電量	列印中：約20W	列印中：約20W	列印中：約21W
	休眠模式：約1.4W	休眠模式：約1.4W	休眠模式：約1.8W
選件	無	無	卷紙支架 (C12C932311)
尺寸 (闊 x 深 x 高)	622 x 324 x 219mm	616 x 369 x 228mm	684 x 376 x 250mm
重量	約12.3公斤 (不包含墨盒)	約15公斤 (不包含墨盒)	約19.5公斤
墨水 (耗材)	● 相片黑墨 T3251 ● 靛藍墨 T3252 ● 洋紅墨 T3253 ● 黃墨 T3254 ● 紅墨 T3257 ● 粗面黑墨 T3258 ● 橙墨 T3259 ○ 亮光墨 T3250	● 相片黑墨 T7611 ● 靛藍墨 T7612 ● 洋紅墨 T7613 ● 黃墨 T7614 ● 淺靛藍墨 T7615 ● 淺洋紅墨 T7616 ● 淺黑墨 T7617 ● 粗面黑墨 T7618 ● 淺淺黑墨 T7619	● 相片黑墨 T8511 ● 靛藍墨 T8512 ● 洋紅墨 T8513 ● 黃墨 T8514 ● 淺靛藍墨 T8515 ● 淺洋紅墨 T8516 ● 淺黑墨 T8517 ● 粗面黑墨 T8518 ● 淺淺黑墨 T8519 廢墨收集盒 T5820
	●	●	-
直印光碟®	無	無	C13T582000
集墨棉 (耗材)	無	無	無
保養期	自購買日起12個月上門保養。若使用非Epson原廠耗材所導致之機器故障或問題，本公司將不提供免費保養服務。	自購買日起12個月上門保養。若使用非Epson原廠耗材所導致之機器故障或問題，本公司將不提供免費保養服務。	自購買日起12個月上門保養。若使用非Epson原廠耗材所導致之機器故障或問題，本公司將不提供免費保養服務。
建議零售價 (HK\$) 2018年8月1日起生效	\$6,219	\$8,550	\$12,876

多元印刷輔助方案

iPrint / Wi-Fi Direct 打印 輕鬆無線列印

支援 Wi-Fi、Wi-Fi Direct、iPrint、AirPrint、Mopria 及 Google Print 打印技術

XP-442, XP-6001, XP-7101 及 WF-100 支援 Wi-Fi 及 Wi-Fi Direct 無線打印技術。用戶可以享受自由、無拘束的打印方式。用戶亦可透過 iOS 或 Android 作業系統下載 Epson iPrint 應用程式，不需經由電腦或下載任何驅動程式就可以輕鬆、快速進行無線列印。另外，XP-442, XP-6001, XP-7101, XP-821 及 WF-100 亦支援 AirPrint 及 Google Print，提供多種的流動打印方法。

Epson Creative Print

Creative Print 為同步支援 iOS and Android 的免費 App，適用於 XP-245, XP-442, XP-6001, XP-7101 及 XP-821，可以直接將手機裡喜歡的相片輸出成塗鴉本格式及拼貼，亦可直接將 Facebook 及 Instagram 裡的相片打印出來，帶來更多互動樂趣。

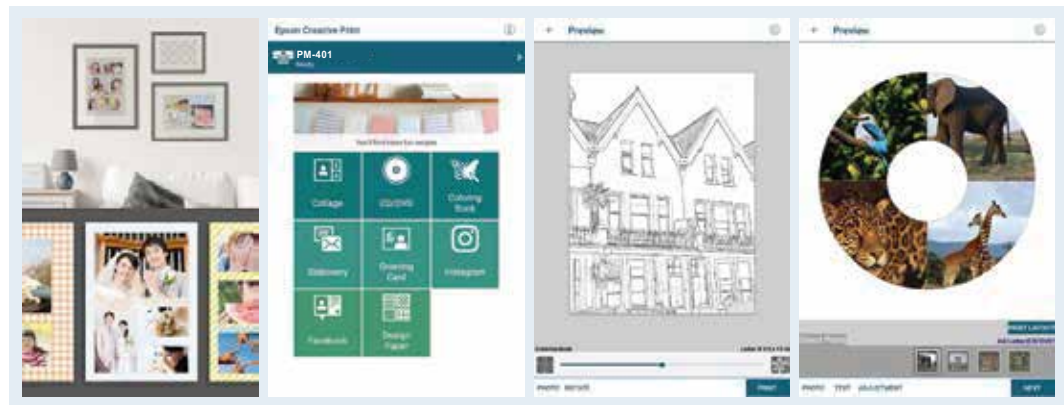

Claria Premium 相片專用墨水 完美呈現影像

XP-6001, XP-7101 及 XP-821 提供專印靚相的 Claria Premium 相片專用墨水，包括色域廣闊及高光澤墨水，令色彩可保存達200年*；Claria 影像優化功能，協助調校光暗不良及褪色相片，令相片回復完美；與優質 Epson 原裝相紙，三大元素構成最強的相片打印組合，完美影像，唾手可得！

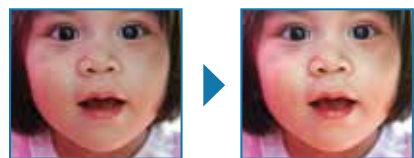

調校人像相：調校膚色光暗度，真實呈現原來膚色。

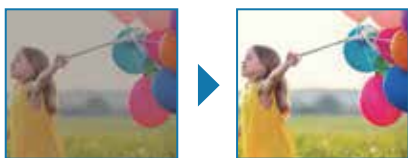

豐富風景相色彩：配合色域廣闊的Claria相片專用墨水，豐富景物色彩層次。

Epson Papercraft

Epson現在為您免費送上種類最多最新的紙模型下載！只要配合Epson彩色打印機、原裝打印紙及彩色墨水，即可創造出色彩最真最耀目的紙模型，令你感受最有Fun的滿足感。現在可透過 QR Code 或即上 Epson Papercraft 網頁：<http://www1.epson.com.hk/campaign/minisite/papercraft/index.htm>，製作自己的紙模型。



立即登入
製造紙模型

全新 UltraChrome HD 墨水

Epson Sure Color P608 及 P808 全新墨水技術，導入全新極緻黑墨水，高密度成份，讓色階表現更為傑出，在人像攝影作品的輸出表現更為精湛細膩。Epson獨家四種濃度的黑色墨水，造就真正專業品質的黑白列印。精細調整由最深邃的暗部到最明亮的亮部，黑白之間極平滑的漸層色調，創造出絕佳的空間深度感。超高D-Max數值，更能表現高濃度、立體感的黑色。

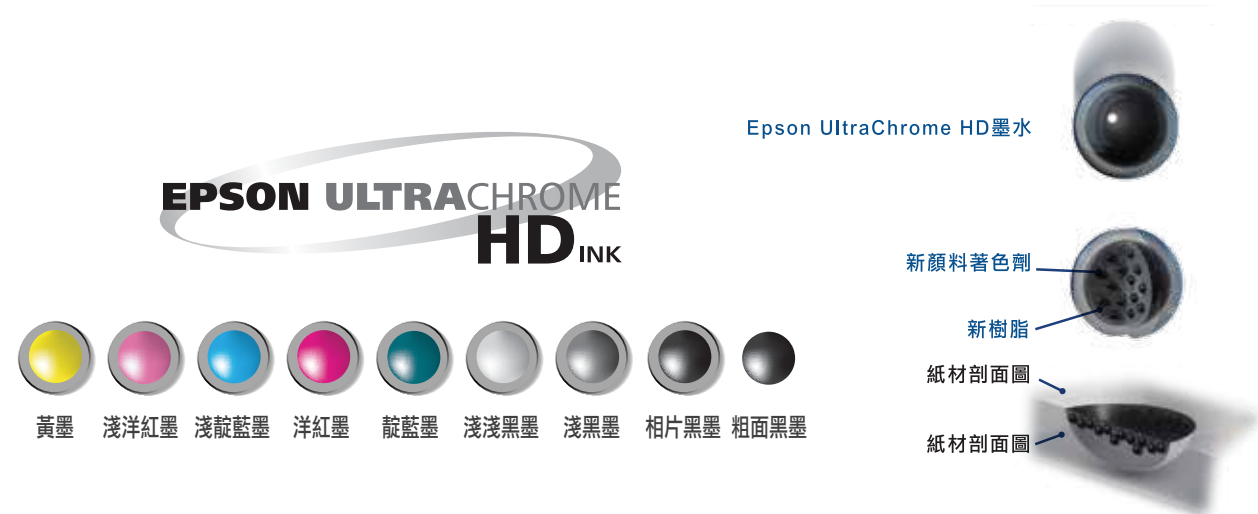

更精準純粹的黑白人像設計表現

Epson UltraChrome HD 墨水結合了全新的塗層技術，有效隔絕光線反射效應，可以大幅改善人像膚色古銅光折射率，讓輸出的人像設計作品更貼近真實膚色表現，大幅提升作品價值。

改善人像膚色古銅光折射率

前一代墨水

全新
Epson UltraChrome HD 墨水

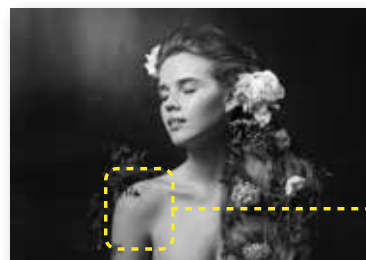

改善古銅色光線折射率達 **60%**

Epson 全新色彩演繹技術 (LUT)

影像品質的關鍵，在於列印時的墨水演色最佳化。Epson Sure Color 系列利用Epson獨家的全新色彩演繹技術(LUT)，根據要列印的影像，精準轉換成RGB或CMYK彩資訊，產生正確的墨水疊色，並且充分利用印表機的寬廣色域和極小墨滴的優勢，實現色彩層次最平順化、色彩濃度最佳化和顆粒狀感最小化的完美境界。

