



IMPRESIÓN | ESCANEADO | GESTIÓN | CONTROL | REPORTES

Controle fácilmente su flota de impresoras y escáneres en red de forma centralizada

Características principales

- **Descubrimiento automático del dispositivo** - Ahorre tiempo buscando y descubriendo eficazmente las impresoras, multifuncionales y escáneres de Epson conectadas en red
- **Configuración remota del dispositivo*** - Configure o cambie la configuración del dispositivo rápida y fácilmente de hasta 2.000 impresoras y dispositivos multifuncionales conectados en red
- **Monitoreo y reportes avanzados** - Identifique y resuelva problemas de los dispositivos en forma remota, efectúe un seguimiento del uso general, genere reportes personalizados y envíe avisos de alerta por correo electrónico

Epson Device Admin es una solución gratis, con una interfaz fácil de usar para identificar, instalar, configurar, supervisar, dar mantenimiento y solucionar problemas de toda su flota de impresoras y escáneres conectados a la red, de forma centralizada y hasta remota*. Con Epson Device Admin, la tediosa tarea de identificar, administrar y supervisar su flota de impresoras y escáneres se vuelve muy sencilla. Soporta hasta 2.000 impresoras y escáneres de red. Ahorre tiempo y controle los gastos de impresión con reportes y alertas automáticas.



Administre centralmente
y controle fácilmente



Asuma el control
de los costos de impresión



Ahorre tiempo con
alertas automáticas

Epson Device Admin

Administrador de dispositivos de Epson



EPSON
EXCEED YOUR VISION

Características Principales

Control sencillo de las flotas de dispositivos	Desde la consola de Epson Device Admin, los administradores de TI pueden ver la información detallada de cada dispositivo, como la conectividad de red, los niveles de consumibles y los recuentos de impresión. Se pueden configurar reportes automáticos y alertas para disfrutar de un control más avanzado del uso y el estado de los dispositivos.
Configuración perfecta de grandes flotas	Es fácil crear una plantilla de configuración de dispositivos para uno solo y, a continuación, replicarlo para una flota amplia.
Alertas automáticas	El administrador de TI puede designar una persona responsable por departamento u oficina para que reciba eventos o alertas por correo electrónico.
Amplia compatibilidad con los productos de Epson	Disfrute de una experiencia de administración de la flota uniforme en todos sus dispositivos Epson gracias a la compatibilidad de Epson Device Admin con las multifuncionales Epson EcoTank® para empresas, WorkForce® Pro, WorkForce® Enterprise, los escáneres profesionales y las impresoras de gran formato.
Alertas proactivas por correo electrónico	Supervise eficientemente el estado de los consumibles mediante alertas por correo electrónico mejoradas.
Ahorre tiempo y dinero	Epson Device Admin puede ayudarle a ahorrar tiempo gracias a su capacidad de detectar automáticamente nuevas direcciones IP con rapidez y configurar grupos fácilmente, así como sus funciones de supervisión relacionadas y la configuración o modificación de los parámetros de red para la implementación inicial o después de la instalación.
Obtenga visibilidad con los reportes avanzados	Para los administradores de TI y los jefes de informática que desean controlar los presupuestos y los costos continuos, las herramientas de informes avanzados de Epson Device Admin pueden identificar lo siguiente: uso de color frente a blanco y negro, uso excesivo o subutilización de los dispositivos. Incremento o disminución del uso mes a mes.
Tome el control gracias a las herramientas de administración avanzada fáciles de usar	Epson Device Admin se ha diseñado con funciones de administración avanzada, como implementación de flota personalizable, alertas sólidas, administración de consumibles proactiva y predictiva, y configuración y monitorización de la flota. Añada los dispositivos más recientes y aplique las políticas corporativas ya existentes en un solo paso añadiéndolas a los grupos, ahorrando tiempo y simplificando la administración de los dispositivos.
Adapte su flota a las necesidades cambiantes	Utilice los reportes históricos para identificar dispositivos que se subutilizan de forma potencial o poseen funcionalidades específicas que pueden aprovecharse para satisfacer las cambiantes necesidades de su empresa.
Administración de grupos flexible para los dispositivos	Cree libremente un grupo de dispositivos en función de su ubicación, tipo o modelo para poder administrarlo mejor y supervisar los recursos.
Acceda rápidamente a la información importante sobre la flota	Compruebe el estado, la configuración, las alertas, los grupos y los consumibles de los dispositivos; al tiempo que soluciona los problemas que surjan, todo ello desde una sola pantalla.

Especificaciones Técnicas

Hardware

Requisitos mínimos del sistema	Procesador: 2.0 GHz o más rápido RAM: 4 GB como mínimo Espacio disponible en disco duro: 500 MB o más (excepto para capacidad de base de datos) Pantalla: 1024 x 768 o superior
Compatibilidad	Dispositivos Epson (impresoras y multifuncionales EcoTank® para empresas, WorkForce® Pro, WorkForce® Enterprise, escáneres profesionales e impresoras de gran formato).**
Software	Windows® Vista, 7, 8, 8.1, 10 Windows Server® 2008 (32 y 64 bits)/R2, 2012/R2, 2016
Sistemas operativos soportados	Microsoft .NET Framework 4.5 o una versión posterior
Entorno virtual	Hyper-V y VMware vSphere (versiones 4.1, 5.5 y 6.0)

* Se requiere estar conectado a la red de su empresa ** Epson Device Admin es compatible sólo con dispositivos conectados en red

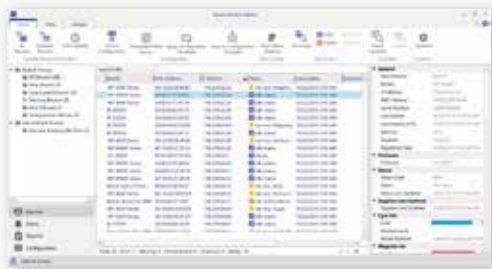

Interfaz de usuario intuitiva

Vea y controle todas las configuraciones en una sola pantalla.

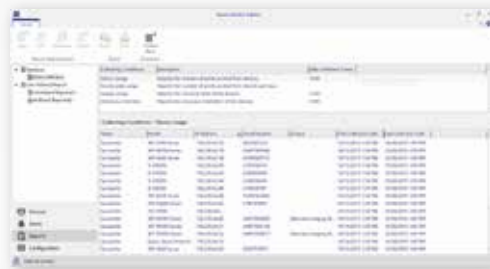

Preparación de reportes y monitoreo avanzados

Cree mensajes electrónicos de alerta y genere reportes personalizados.

Distribuidor Autorizado:

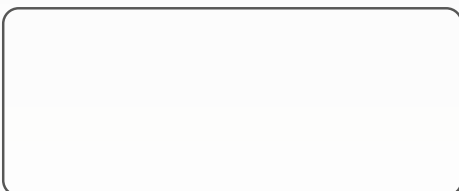

Dispositivos de red compatibles

Cientos de impresoras y multifuncionales, impresoras de gran formato y escáneres

Better Products for a Better Future™

Para mayor información sobre los programas ambientales de Epson, visita eco.epson.com

www.latin.epson.com

En Latinoamérica llamar a la oficina local o a su distribuidor autorizado. Subsidiarias de Epson:

Epson Argentina, S.R.L.
(5411) 5167 0300

Epson Chile, S.A.
(562) 2484 3400

Epson Colombia, Ltda.
(571) 523 5000

Epson Centroamérica
(506) 2588 7800

Epson México, S.A. de C.V.
(5255) 1323 2000

Epson Perú, S.A.
(511) 418 0210

Epson Venezuela, S.R.L.
(58212) 240 11 11

Epson Ecuador
1-800-000-044

Las especificaciones y los términos pueden cambiar sin previo aviso. EPSON es una marca registrada y EPSON Exceed Your Vision es un logotipo y marca registrada de Seiko Epson Corporation. Mac OS es una marca comercial de Apple Inc. que está registrada en los Estados Unidos y en otros países. Todos los demás nombres de productos y marcas son marcas comerciales o registradas de sus respectivas compañías. Epson renuncia a todo derecho sobre esas marcas. Copyright 2017 Epson America, Inc. CPD: LS10165 11/2017