



兩年不息印量



EcoTank L5190

整合墨缸更「的靚」 少棄墨匣更環保

日本精心設計的第五代EcoTank打印機，經歷多年不斷革新，整合式墨水缸設計，令機身體積較上一代大幅縮減40%，變得更「的靚」。而改良後的智能入墨系統操作簡易，入墨輕鬆無難度。一套墨水印量達4,500張黑白及7,500張彩色文件²，既可滿足兩年打印需求³，又減少換墨次數及摒棄墨匣，更符合環保概念。



L4150



L4160



L5190



L6190

EcoTank 打印機全球銷量達3,000萬部⁴



¹資料來源：IDC 2018年第一季硬體周邊設備追蹤報告，根據香港市場同類產品之銷售量計算。

²墨水印量是基於ISO/IEC 24712測試樣本及Epson之計算方法得出。墨水印量受打印圖像、設置、頻率與使用環境等因素影響。若打印頻率較低或經常使用特定的單色墨水進行打印，均可能導致墨水印量下降。部分墨水將使用於打印機初始設定，因此廢機附送之墨水印量會下降。(只適用於L5190)

³只適用於L5190。根據平均每月打印量約180頁，ISO/IEC 24712測試樣本及Epson之計算方法得出。

⁴根據IDC全球硬體周邊設備2018第一季追蹤報告。



全新革命性 墨水瓶設計

新一代 EcoTank，內置墨水缸，存墨量前方可視。墨水樽搭載全新接口設計，每款顏色墨水擁有獨立接口，完美配合打印機之入墨系統，不但減少用戶入錯墨水之煩惱，更搭載防漏防塵免擠壓智能入墨設計，當墨水缸裝滿墨水時，墨水樽會自動停止入墨，清潔方便。

小巧型格機身設計 融匯科技與美感

新一代 EcoTank 經過全新設計，闊度只有37.5cm，體積較上一代型號大幅減少達**40%**，成為全球最細多合一EcoTank打印機，小巧機身能大大節省擺放空間；以直線為主調的機身外型顯得簡潔俐落，全新啞光面外殼，型格而具特色，為現代家居打印加添時尚格調，完美融入不同家居佈置。

*適用型號：L4150, L4160, L6190, L3110及5190

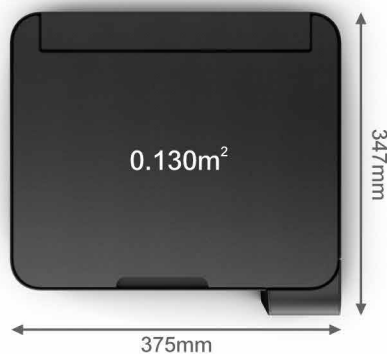

零墨盒 降低打印成本

一套4色T03Y型號* 超大容量墨水，支援打印高達**7,500頁黑白**及**6,000頁彩色**文件[^]！防水黑色墨水只售**\$95[#]**，彩色墨水只售**\$50[#]**，每頁黑白文件打印成本低至**\$0.013**。單色用完，僅需補充缺色的墨水。不但能大大節省打印成本，更可省卻經常換墨之煩惱！

與一般鐳射打印機相比

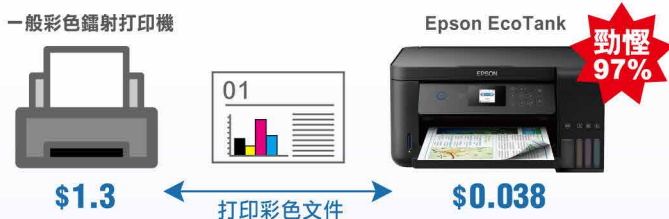
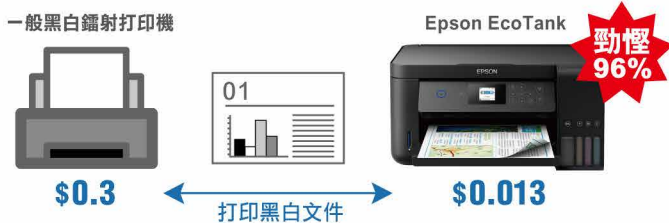

與傳統噴墨打印機相比

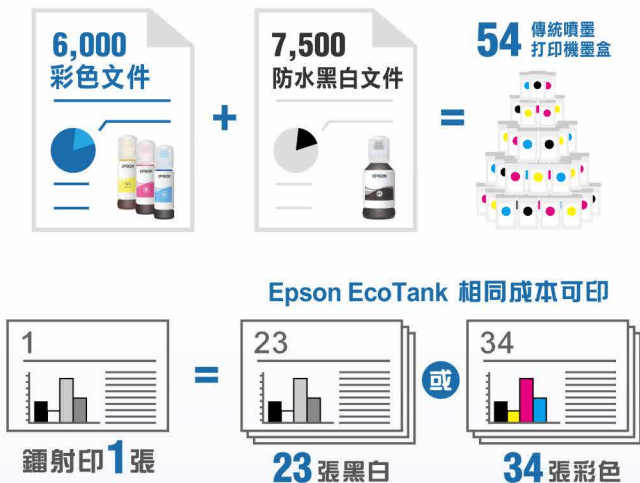

根據於2018年7月，Epson EcoTank打印機與市場上具競爭性的使用墨盒噴墨打印機或鐳射打印機作比較得出之結果

* 適用型號：L4150, L4160及L6190

[^] 墨水印量是基於ISO/IEC 24712測試樣本及Epson之計算方法得出。墨水印量受打印圖像、打印設置、打印頻率與使用環境等因素影響。若打印頻率較低或經常使用特定的單色墨水進行打印，均可能導致墨水印量下降。部分墨水將使用於打印機初始設定，因此隨機附送之墨水印量會下降

[#] 以Epson網上商店之建議零售價計算

高質素 表現冠絕同儕

獨家墨水科技 文件防水不易褪色

新一代超大容量 T03Y 防水黑色墨水*，全面防污、防水、抗光、防塵、防揮發及防臭氧，打印之圖文相片能夠保存更長時間，不易褪色。

*適用型號：L4150, L4160, L6190



Epson 原廠墨水，
照片長久保存



非原廠墨水，
照片保存性能
低，易褪色

CD/DVD 封面列印

Epson L805 及 L850 六色 EcoTank 可以直接列印 CD/VCD/DVD 光碟片的表面*，也可使用 Epson PRINT CD 軟體，在版面上設計文字、標誌、及背景影像，創作您的個人光碟。

*需配合可打印表面之光碟



Epson Creativity Suite 列印完美相片

Epson L805 及 L850 六色 EcoTank 擁有專屬圖文影像軟體，功能強大，操作容易，包括以下幾項便利程式。

Epson Easy Photo Print

只需3個步驟，立刻印出專業沖印品質的相片。



步驟 1 選擇相片

步驟 2 選擇尺寸及紙材

步驟 3 列印

模特兒模式

內建獨家「模特兒模式」具有小臉及明亮膚色功能，讓你的照片更出色。

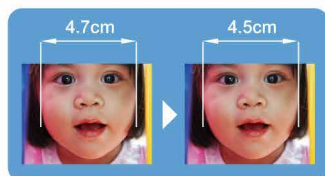

臉更小



膚色更明亮

Epson PhotoEnhance 影像加強技術

可自動偵測場景，依人物、風景及夜景等不同模式，自動調整對比度、飽和度和亮度，輸出美麗自然的相片。



使用前

使用後

消除紅眼修正

可修正出現紅眼效果的照片。



使用前



使用後



Pigment Black, for fade and water resistant documents

高列印品質 細緻影像表現無遺

Epson EcoTank* 支援高達 5,760 x 1,440 dpi 超高打印解像度，確保高品質打印，令影像細緻動人，色彩恆久出色。

*L1455及L6190除外

網絡功能及流動打印

Epson 提供多元的連接功能，不但可使用穩定可靠的有線網絡連接，亦可利用 **WiFi 無線網絡**，輕鬆進行打印。透過 Epson Email Print，更可實現遙距打印。



Epson iPrint 無線打印 (iOS & Android*)

*支援 iOS 7.0 或以上及 Android™ 4.0 或以上



AirPrint (iOS) Google Cloud Print (Android)



Epson Email Print



請參閱產品規格以了解支援型號

相比一般鐳射打印機
節省高達 **80%**
電量消耗



低耗電量

Epson 研發的 **Micro Piezo™ 微壓電打印技術**，在打印過程中毋須經過加熱，墨水的化學成分不會因而產生變化，不但提升 Epson EcoTank 打印中的穩定性，而且耗電量更低至 11W，通過 Energy Star 認證，節省能源，響應綠色環保。



*根據排名前 10 位的 A4 彩色激光多功能打印機 (最多為 20ppm) 配備無線 LAN 及 IDC 2017Q2 的全球季度銷量報告以不同廠家打印/平均模式數據計算出來的結果。

Epson 原裝耗材產品

墨盒	顏色	建議零售價*	墨盒型號	分銷商編號
664 超大容量	● 黑墨 (Black)	每支 \$48	T6641	C13T664100
	● 靛藍墨 (Cyan)		T6642	C13T664200
	● 洋紅墨 (Magenta)	每支 \$58	T6643	C13T664300
	● 黃墨 (Yellow)		T6644	C13T664400
774 超大容量	● 防水黑墨 (Pigment Black)	每支 \$92	T7741	C13T774100
	● 防水黑墨 (Pigment Black)	每支 \$95	T03Y1	C13T03Y100
	● 靛藍墨 (Cyan)		T03Y2	C13T03Y200
	● 洋紅墨 (Magenta)	每支 \$50	T03Y3	C13T03Y300
T03Y 超大容量	● 黃墨 (Yellow)		T03Y4	C13T03Y400
	● 黑墨 (Black)	每支 \$48	T00V1	C13T00V100
	● 靛藍墨 (Cyan)		T00V2	C13T00V200
	● 洋紅墨 (Magenta)	每支 \$58	T00V3	C13T00V300
T00V 超大容量	● 黃墨 (Yellow)		T00V4	C13T00V400
	● 黑墨 (Black)	每支 \$48	T6731	C13T673100
	● 靛藍墨 (Cyan)		T6732	C13T673200
	● 洋紅墨 (Magenta)	每支 \$125	T6733	C13T673300
T673 超大容量	● 黃墨 (Yellow)		T6734	C13T673400
	● 淺靛藍墨 (Light Cyan)		T6735	C13T673500
	● 淺洋紅墨 (Light Magenta)		T6736	C13T673600



*2018年8月1日起生效

四色·打印·影印·掃描



L3110

四色·打印·影印·掃描·WiFi



L4150

四色·雙面打印·影印·掃描·WiFi



L4160

四色·打印
影印·掃描·傳真·WiFi

L5190

四色·雙面打印
影印·掃描·傳真·WiFi

L6190

建議零售價 (2018年8月1日起生效)

HK\$1,448

墨水型號及打印頁數^o

T00V1	T00V2	T00V3	T00V4
BK	C	M	Y
(4,500)	(7,500)	(7,500)	(7,500)

HK\$1,708

T03Y1	T03Y2	T03Y3	T03Y4
PIG BK	C	M	Y
(7,500)	(6,000)	(6,000)	(6,000)

HK\$2,008

T03Y1	T03Y2	T03Y3	T03Y4
PIG BK	C	M	Y
(7,500)	(6,000)	(6,000)	(6,000)

HK\$2,088

T00V1	T00V2	T00V3	T00V4
BK	C	M	Y
(4,500)	(7,500)	(7,500)	(7,500)

HK\$2,908

T03Y1	T03Y2	T03Y3	T03Y4
PIG BK	C	M	Y
(7,500)	(6,000)	(6,000)	(6,000)

每頁A4打印成本	\$0.01 (黑) / \$0.03 (彩)	\$0.013 (防水黑) / \$0.025 (彩)	\$0.013 (防水黑) / \$0.025 (彩)	\$0.01 (黑) / \$0.03 (彩)	\$0.013 (防水黑) / \$0.025 (彩)
打印					
最高解像度	5,760 x 1,440 dpi	5,760 x 1,440 dpi	5,760 x 1,440 dpi	5,760 x 1,440 dpi	4,800 x 1,200 dpi
墨水	四色獨立 超大容量墨瓶	四色獨立 超大容量墨瓶	四色獨立 超大容量墨瓶	四色獨立 超大容量墨瓶	四色獨立 超大容量墨瓶
最小墨點	3pl	3pl	3pl	3pl	3.3pl
打印幅面	A4	A4	A4	A4	A4
^A A4打印速度 (每分鐘)	33頁(黑) / 15頁(彩)	33頁(黑) / 15頁(彩)	33頁(黑) / 15頁(彩)	33頁(黑) / 15頁(彩)	33頁(黑) / 20頁(彩)
^o ISO標準	10頁(黑) / 5頁(彩)	10.5頁(黑) / 5頁(彩)	10.5頁(黑) / 5頁(彩)	10頁(黑) / 5頁(彩)	15頁(黑) / 8頁(彩)
^o 4R相片	38秒	30秒	30秒	27秒	27秒
無邊打印	支援 (4R)	支援	支援	支援	支援
自動雙面打印	-	-	支援	-	支援
光碟碟面直印	-	-	-	-	-
記憶卡直接打印	-	-	支援SD卡直印	-	-
掃描					
掃描器類型	平台式	平台式	平台式	平台式	平台式
掃描技術	CIS	CIS	CIS	CIS	CIS
光學解像度	600 x 1,200 dpi	1,200 x 2,400 dpi	1,200 x 2,400 dpi	1,200 x 2,400 dpi	1,200 x 2,400 dpi
最大掃描尺寸	216 x 297mm	216 x 297mm	216 x 297mm	216 x 297mm	216 x 297mm
影印					
獨立影印頁數	1/20 (可變, 由按鍵頻率決定)	1/20 (可變, 由按鍵頻率決定)	1-99	1-99	1-99
^o A4影印速度 (每分鐘)	每分鐘33頁/15頁	每分鐘33頁/15頁	每分鐘33頁/15頁	每分鐘33頁/15頁	每分鐘33頁/20頁
縮小/放大	-	-	25-400% 自動縮放	25-400% 自動縮放	25-400% 自動縮放
傳真					
黑白 / 彩色傳真	-	-	-	支援	支援
數據機速度	-	-	-	33.6kbps	33.6kbps
無紙接收記憶	-	-	-	最多100頁	最多100頁
快速撥號	-	-	-	最多100個	最多60個
雙音辨號	-	-	-	支援	支援
PC電腦傳真	-	-	-	支援 (發送及接收)	支援 (發送及接收)
顯示屏					
LCD顯示屏	-	-	1.44吋LCD彩色顯示屏	1.44吋LCD顯示屏	2.4吋LCD彩色輕觸式顯示屏
雲端列印					
Airprint	-	-	支援	支援	支援
Epson iPrint	-	支援	支援	支援	支援
Email Print	-	支援	支援	支援	支援
Google Cloud Print™	-	支援	支援	支援	支援
其他功能					
影像優化	支援	支援	支援	支援	支援
自動文件傳送器	-	-	-	30頁A4	30頁A4
入紙匣容量	100頁A4	100頁A4	100頁A4	100頁A4	250頁A4
介面					
連接介面	USB 2.0 High Speed	USB 2.0 High Speed	USB 2.0 High Speed	USB 2.0 High Speed	USB 2.0 High Speed
網絡					
WiFi	-	支援WiFi 802.11b/g/n	支援WiFi 802.11b/g/n	支援WiFi 802.11b/g/n	支援WiFi 802.11b/g/n
WiFi Direct	-	支援	支援	支援	支援
以太網絡	-	-	-	支援	支援
其他功能					
操作系統	Windows XP/Edtion/Vista/7/8/8.1/10 Mac OS X 10.6.8, 10.7.x, 10.8.x, 10.9.x, 10.10.x, 10.11.x, 10.12.x, 10.13.x	Windows XP/Edtion/Vista/7/8/8.1/10 Mac OS X 10.6.8, 10.7.x, 10.8.x, 10.9.x, 10.10.x, 10.11.x	Windows XP/Edtion/ Vista/7/8/8.1/10 Mac OS X 10.6.8, 10.7.x, 10.8.x, 10.9.x, 10.10.x, 10.11.x	Windows XP/Vista/7/8/8.1/10 Mac OS X 10.6.8, 10.7.x, 10.8.x, 10.9.x, 10.10.x, 10.11.x, 10.12.x, 10.13.x	Windows XP/Edtion/Vista/7/8/8.1/10 Mac OS X 10.6.8, 10.7.x, 10.8.x, 10.9.x, 10.10.x, 10.11.x
尺寸(闊x深x高)	375 x 347 x 179 mm	375 x 347 x 187 mm	375 x 347 x 187 mm	375 x 347 x 237 mm	375 x 347 x 231 mm
重量	3.9kg	5.0kg	5.5kg	5kg	6.8kg
廢墨盒型號	-	-	-	-	T04D1
維修保養	1年上門保養維修(包墨頭)	1年上門保養維修(包墨頭)	1年上門保養維修(包墨頭)	1年上門保養維修+2年自攜保養(包墨頭)	1年上門保養維修+2年自攜保養(包墨頭)
推廣優惠	-	加購1套4色墨水升級至2年上門保養 ^A	加購1套4色墨水升級至2年上門保養 ^A	-	-

^A 優惠期由2016年4月1日至2019年3月31日。^o 打印速度為PPM (Page Per Minute), 每分鐘可列印之頁數。此數據以草稿模式計算, 打印時間會受系統、軟件和圖像複雜程度影響。^o 打印速度量度為IPM, 根據ISO 24734測試標準, 打印首份測試文件除外, 詳情請參閱 www.epson.com/iso-print-speeds。^o 實際打印速度會受系統配置、應用軟件、驅動器及文件複雜程度影響。^o 墨水印量是基於ISO/IEC 24712測試樣本及Epson之計算方法得出。墨水印量受打印圖像、打印設置、打印頻率與使用環境等因素影響。若打印頻率較低或經常使用特定的單色墨水進行打印, 均可能導致墨水印量下降。部分墨水將使用於打印機初始設定, 因此隨機附送之墨水印量會下降。^{*} L1300 隨機贈送2支黑墨 (70ml + 70ml), 隨機印量高達7,100頁。^o 此數據以草稿模式計算, 打印時間會受系統、軟件和圖像複雜程度影響。

以上規格如有更改, 恕不另行通知, 有關購前需知, 請瀏覽 www.epson.com.hk。



epson.com.hk

六色·打印·WiFi



L805

六色·打印·影印·掃描



L850

四色·A3+·打印



L1300

四色·A3+雙面打印·A3雙面掃描
影印·傳真·WiFi



L1455

六色·A3+·打印



L1800

建議零售價 (2018年8月1日起生效)

墨水型號及打印頁數^o

HK\$2,508



HK\$3,008



HK\$3,008

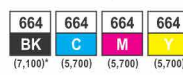

HK\$6,008

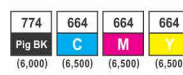

HK\$4,208



每頁A4打印成本

\$0.04 (黑) / \$0.12 (彩)

\$0.04 (黑) / \$0.12 (彩)

\$0.01 (黑) / \$0.03 (彩)

\$0.02 (防水黑) / \$0.03 (彩)

\$0.04 (黑) / \$0.12 (彩)

打印	最高解像度	5,760 x 1,440 dpi	5,760 x 1,440 dpi	5,760 x 1,440 dpi	4,800 x 2,400 dpi	5,760 x 1,440 dpi
	墨水	六色獨立 超大容量墨瓶	六色獨立 超大容量墨瓶	四色獨立 超大容量墨瓶	四色獨立 超大容量墨瓶	六色獨立 超大容量墨瓶
	最小墨點	1.5pl	1.5pl	3pl	2.8pl	1.5pl
	打印幅面	A4	A4	A3+	A3+	A3+
	[^] A4打印速度 (每分鐘)	37頁(黑) / 38頁(彩)	37頁(黑) / 38頁(彩)	30頁(黑) / 17頁(彩)	32頁(黑) / 20頁(彩)	15頁(黑) / 15頁(彩)
	^o ISO標準	5.1頁(黑) / 5頁(彩)	5.0頁(黑) / 4.8頁(彩)	15頁(黑) / 5.5頁(彩)	18頁(黑) / 10頁(彩)	2.6頁(黑) / 2.6頁(彩)
	^o 4R相片	12秒	12秒	31秒	42秒	45秒
	無邊打印	支援	支援	-	-	支援
	自動雙面打印	-	-	-	支援	-
	光碟碟面直印	支援	支援	-	-	-
	記憶卡直接打印	-	支援USB及SD卡直印	-	支援USB及SD卡直印	-
掃描	掃描器類型	-	平台式	-	平台式	-
	掃描技術	-	CIS	-	CIS	-
	光學解像度	-	1,200 x 2,400 dpi	-	1,200 x 2,400 dpi	-
	最大掃描尺寸	-	216 x 297mm	-	297 x 431mm (A3雙面掃描)	-
影印	獨立影印頁數	-	1-99	-	1-999	-
	^o A4影印速度 (每分鐘)	-	每分鐘37頁/38頁	-	每分鐘32頁/20頁	-
	縮小/放大	-	25-400% 自動縮放	-	25-400% 自動縮放	-
傳真	黑白 / 彩色傳真	-	-	-	支援	-
	數據機速度	-	-	-	33.6kbps	-
	無紙接收記憶	-	-	-	最多200頁	-
	快速撥號	-	-	-	最多199個	-
	雙音辨號	-	-	-	支援	-
	PC電腦傳真	-	-	-	支援 (發送及接收)	-
顯示屏	LCD顯示屏	-	2.7吋LCD彩色顯示屏	-	4.3吋LCD彩色輕觸式顯示屏	-
雲端列印	Airprint	-	-	-	-	-
	Epson iPrint	支援	-	-	支援	-
	Email Print	支援	-	-	支援	-
	Google Cloud Print™	-	-	-	支援	-
其他功能	影像優化	支援	支援	支援	支援	支援
	自動文件傳送器	-	-	-	35頁A3	-
	入紙匣容量	120頁A4	100頁A4	100頁A4	250頁A4 (2個紙盤)	100頁A4
介面	連接介面	USB 2.0 High Speed	USB 2.0 High Speed	USB 2.0 High Speed	USB 2.0 High Speed	USB 2.0 High Speed
網絡	WiFi	支援WiFi 802.11b/g/n	-	-	支援WiFi 802.11b/g/n	-
	WiFi Direct	-	-	-	支援	-
	以太網絡	-	-	-	支援	-
其他功能	操作系統	Windows 7/8.1/10/VistaXP/XP Mac OS 10.5.8, 10.6x, 10.7x 10.10.x, 10.11.x	Windows 7/8.1/10/VistaXP/XP Mac OS 10.5.8, 10.6x, 10.7x 10.10.x, 10.11.x	Windows 7/8.1/10/VistaXP/XP Mac OS 10.5.8, 10.6x, 10.7x 10.10.x, 10.11.x	Windows 7/8.1/10/VistaXP/XP Mac OS 10.5.8, 10.6x, 10.7x 10.10.x, 10.11.x	Windows 7/8.1/10/VistaXP/XP Mac OS 10.5.8, 10.6x, 10.7x 10.10.x, 10.11.x
	尺寸(闊x深x高)	547 x 289 x 187 mm	542 x 386 x 196 mm	705 x 322 x 215 mm	666 x 486 x 418 mm	705 x 322 x 215 mm
	重量	6.0kg	9.1kg	12.5kg	23kg	12.5kg
廢墨盒型號		-	-	-	T6711	-
維修保養		1年上門保養維修(包墨頭)	1年上門保養維修(包墨頭)	1年上門保養維修(包墨頭)	1年上門保養維修(包墨頭)	1年上門保養維修(包墨頭)
推廣優惠		-	加購1套6色墨水升級至2年上門保養 [^]	-	-	-

免費聲明: 本目錄冊內的內容只供參考。產品之規格及表現可因改動或實際使用情況有所差異。產品規格以最終出售產品為準, 各經銷商的零售價格或有不同。所有功能因型號而異, 詳情請向 Epson Hong Kong 查詢。
Epson Hong Kong 對任何一方因直接或間接使用此目錄冊或其中任何內容而遭受的虧損或損失將不承擔任何責任。

Like us on facebook



EPSON
EXCEED YOUR VISION

Epson Hong Kong Limited

Unit 715-723, 7/F Trade Square, 681 Cheung Sha Wan Road, Cheung Sha Wan, Kowloon, H.K.
*Please call our sales hotlines for demonstration at our showroom.

Epson Authorized Customer Service Centre
Wah Fung Computer Services Ltd.
Unit 901, 9/F, Westin Centre, 26 Hung To Road,
Kwun Tong, Kowloon, Hong Kong

HK Sales Hotline : (852) 2827 8711
HK Technical Hotline : (852) 2827 8911
Macau Hotline : (853) 2850 8065

URL: www.epson.com.hk

DEC18-01-JP